

RESIDENTIE ODYSSEA III (blok 6)

App 202 (201)

Groenendijkstraat 8
8450 Bredene

Elektrische installatie

Met vriendelijke groeten

N.V. ELECTRO DEBREE
ing. Jurgen Debree



vzw - AIB-VINÇOTTE Belgium - asbl
 Exploitatiezetel: Jan Olieslagerslaan 35 • 1800 Vilvoorde
 Tel +32(0)2 674 57 11 • fax +32(0)2 674 59 59 • info@vincotte.be • www.vincotte.com
 Maatschappelijke zetel: Diamant Building • Boulevard A. Reyerslaan 80 • B-1030 Brussel
 Safety, quality and environmental services

Verslag nr.: 153005230-16079



N 271544

- Antwerpen-Limburg tel.: 03 221 86 11
- Brabant tel.: 02 674 57 11
- Oost & West -Vlaanderen tel.: 09 244 77 11
- Wallonië tel.: 081 432 611

PROCES-VERBAAL VAN GELIJKVORMIGHEIDSONDERZOEK EN/OF CONTROLEBEZOEK VAN EEN ELEKTRISCHE LAAGSPANNINGSINSTALLATIE

Verantwoordelijke voor de werken :
 Naam, voornaam: Electra
 Ident. Kaart nr.: 00000
 BTW nr.: BE 413248358

Installatie :
 Naam, voornaam: Les Odyssée Tulle
 Adres: Groenenhofstraat 6
 Post nr. + Stad: 8150 Broedbeke
 Tel.: 1

Eigenaar of beheerder :

Basis van het onderzoek : Algemeen Reglement op de Elektrische Installaties (AREI)

Art 270 Ingebruikname wijziging uitbreiding
 mobiel tijdelijk

Art 271 periodiek controle

Art 276 : verzwaring Art 276bis : verkoop van een wooneenheid

Art 86 Art 271 bis
 Art 87 Art 278
 Art 88 Art
 Art ... Art

1 Wooneenheid
 2 Huishoudelijke werkeenheden
 3 Gemeenschappelijke delen
 4 Werkeenheden

Algemene gegevens elektrische installatie :

Gegevens verdeler: EAN 554448862072041812 kWh meter nr.: 147849 meterstand dag: 52 nacht: 76
 EAN niet meegedeeld kWh meter niet geplaatst

Gegevens installatie: Bescherming aansluiting (A): 20 25 32 40 50 63 80 100
 kWh excl. nacht meter: nr.: meterstand:

Ontworpen voor U_N: 230 V 3x230 V 3N400 V

Maximale nominale stroom (A): 20 25 32 40 50 63 80 100

Voedingsleiding hoofdbord: 2 X 25 mm² - Type: KUB
 Type aardelektrode: aardingslus pen / baar

Beschrijving installatie: zie bijlage(n)
 Algemene differentieelstroominrichting: 2 A 300 mA Aantal borden: 2 Aantal eindstroombanen: 20

Metingen - testen - controles - verzegeling :

Rechtsstreekse aanraking Onrechtstreekse aanraking Montage Toestellen Materieel I>/doorsnede Schema's

Aardingsweerstand 207 Ω Algemeen isolatieniveau: 21 MΩ Controle foutlus Aardingscontinuïteit Test diff.

Differentieelstroominrichting: was verzegeld werd verzegeld werd niet verzegeld kan niet verzegeld worden

Inbreuken - Opmerkingen (voor de betekenis van eventuele codes : zie keerzijde)

Inbreuken Nieuwe installatie: Nihil geen inbreuken vastgesteld

Inbreuken Bestaande installatie: Nihil

Opmerkingen: Nihil Werkzaamheden mogelijk plaatsen

Visum DNB of aangestelde:

Besluit(en) :
 De nieuwe installatie voldoet De bestaande installatie voldoet voldoet niet voldoet niet

Agent bezoeker :
 Naam: Christophe Bart Agent nr.: 3000 Datum: 27 dec 2019

De installatie dient opnieuw gecontroleerd te worden voor
 door hetzelfde erkend organisme

Bijlage(n) : Situatieschema(s) Eëndraadsschema(s)

Dit proces-verbaal dient bewaard te worden in het dossier van de elektrische installatie en dit dossier dient elke aangebrachte wijziging te vermelden.
 De Federale overheidsdienst economie dient bij ieder ongeval, rechtstreeks of onrechtstreeks te wijten aan elektriciteit waarbij personen betrokken zijn, ingelicht te worden.
 De controle heeft enkel betrekking op de zichtbare en toegankelijke delen van de installatie.
 Op basis van de ter plaatse verkregen informatie is het niet mogelijk de datum van realisatie van de elektrische installatie vast te stellen.
 Wij raden U aan om het (de) schema(s) te vervolledigen voor de delen die niet zichtbaar waren tijdens ons bezoek. In geval van twijfel over de veiligheid van deze elementen, nodigen we u ten eerste uit om een bijkomend controlebezoek te laten uitvoeren.
 De werken, nodig om de inbreuken te doen verdwijnen die opgemerkt werden tijdens het controlebezoek, moeten zonder vertraging uitgevoerd worden en alle maatregelen moeten getroffen worden opdat de in overtreding zijnde installatie, indien ze in dienst blijft, geen gevaar vormt voor personen. Indien bij het volgende bezoek, na max. 1 jaar, de overtredingen niet verdwenen zijn moet het erkend organisme een kopie van het proces-verbaal aan de Federale Directie Energie die belast is met het hoog toezicht.

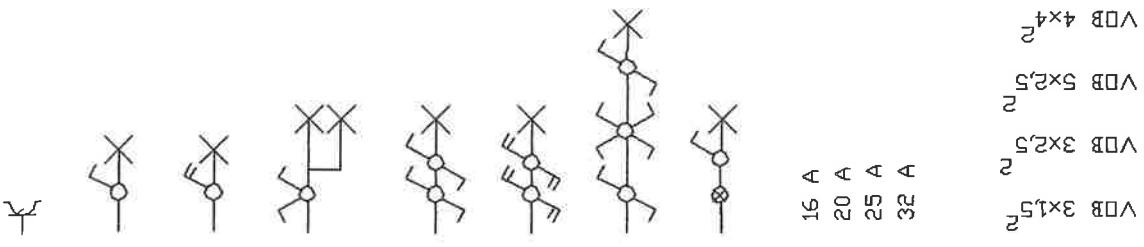
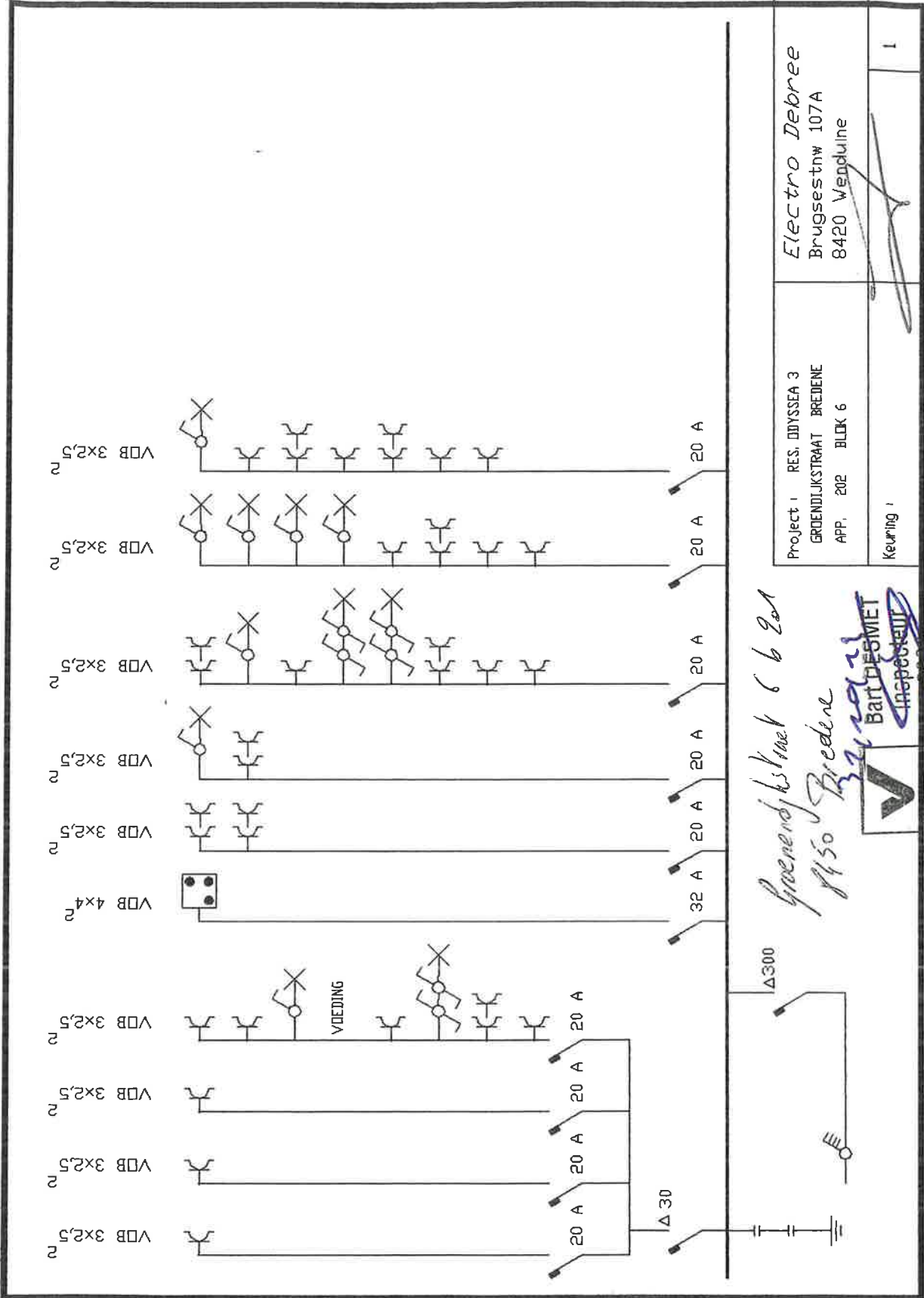

Project 1 RES. ODYSSEA 3
 GROENDIJKSTRAAT BREDENE
 APP. 202 BLOK 6

Electro Debreë
 Brugsestnw 107A
 8420 Wendulne

Keuring 1

Groendijkstraat 6 b 201
8450 Brede ne
 Bart DESMET
 Ingepbeur

VINGOTTE

ODYSSEY II 6 209

Residentie "ODYSSEA II en III"

Odyssea 3
2 de verdieping
Blok 6 02.02

Voor 50% De Keyzer Sabine
Molenstraat 8C
9860 Balegem
0475 55 34 93

Voor 50% De Keyzer Andy
Begoniastraat 52
9920 Lovendegem
0486 54 08 77

datum 10/01/2011
datum 12/04/2011
datum 02/12/2011
datum 05/04/2012
datum 13/04/2012

PLAN IN WERKMAP
20/04/12

Niko De Wit

schaal 1/50

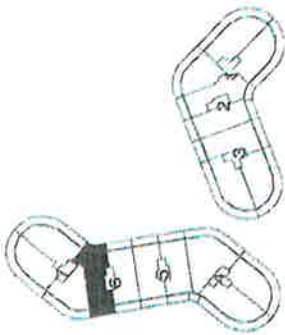

Odyssea 3

Odyssea 2

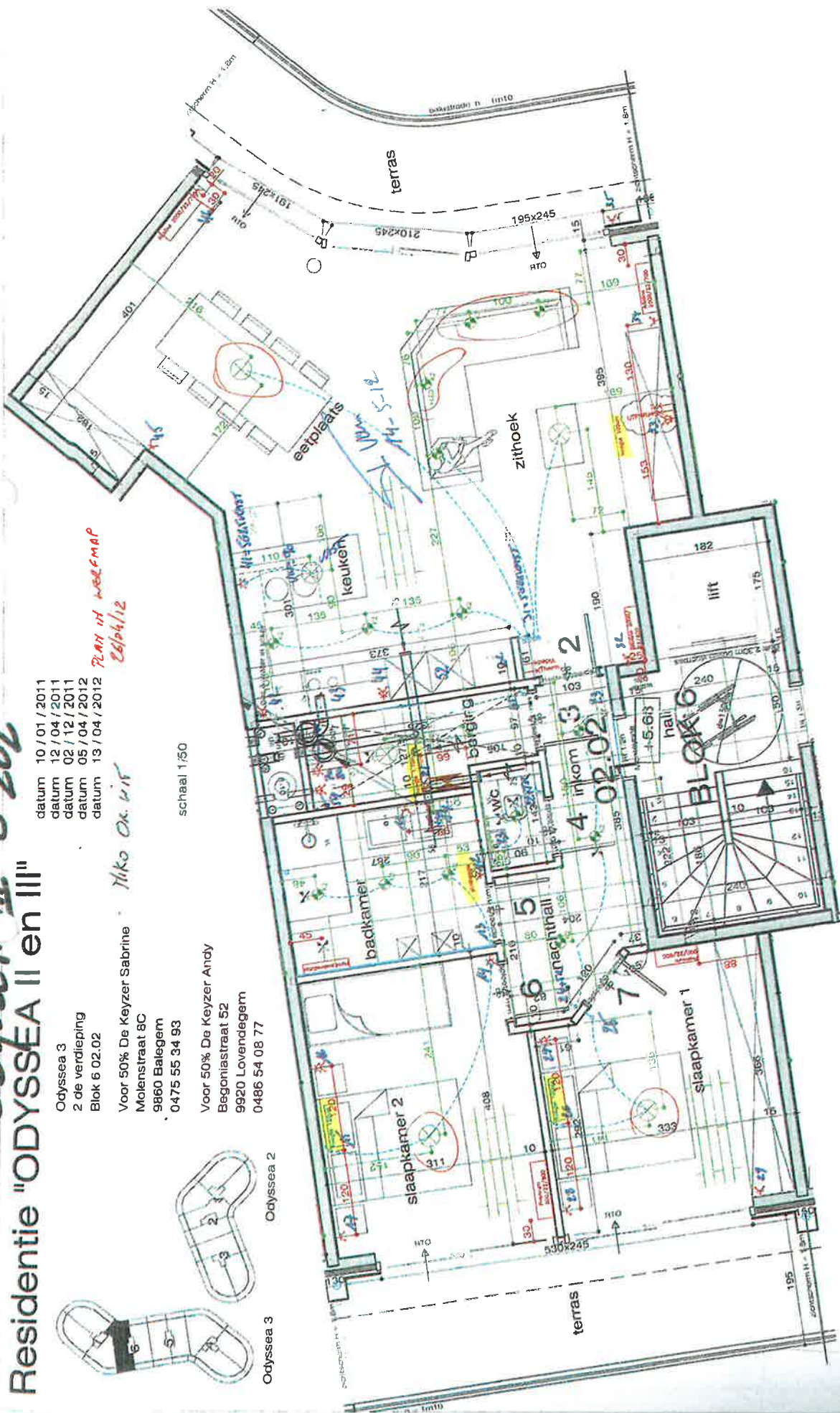

Barf DESMET
Inspecteur
3000



AMPLYVOX

MONITOR AMP8105/8 of AMP8105/2

INBOUW

WERKING VAN DE MONITOR.

Indien er wordt aangebeld voor de monitor is de bel hoorbaar en start het beeld automatisch op. Men kan de bezoeker dus bekijken voor dat men met hem communiceert.

Indien men wenst te converseren met de bezoeker drukt men de onderste knop met vermelding "TALK" in en houdt men de knop ingedrukt. Om de deur te openen volstaat het de knop, aangeduid met "LOCK", in te drukken.

Bovenaan, naast de luidspreker zijn twee knoppen voorzien voor het regelen van de helderheid en het contrast van het beeld.

Indien dit in de installatie voorzien is kan men met de bovenste knop, aangeduid met een "--"-symbool, het beeld van de camera oproepen.

Een extra zoemer is ingebouwd in de monitor. Deze kan een oproep signaleren van de private appartementsdeur. Het beeld zal in dit geval niet opstarten.

